

DACHU
skala 1:100

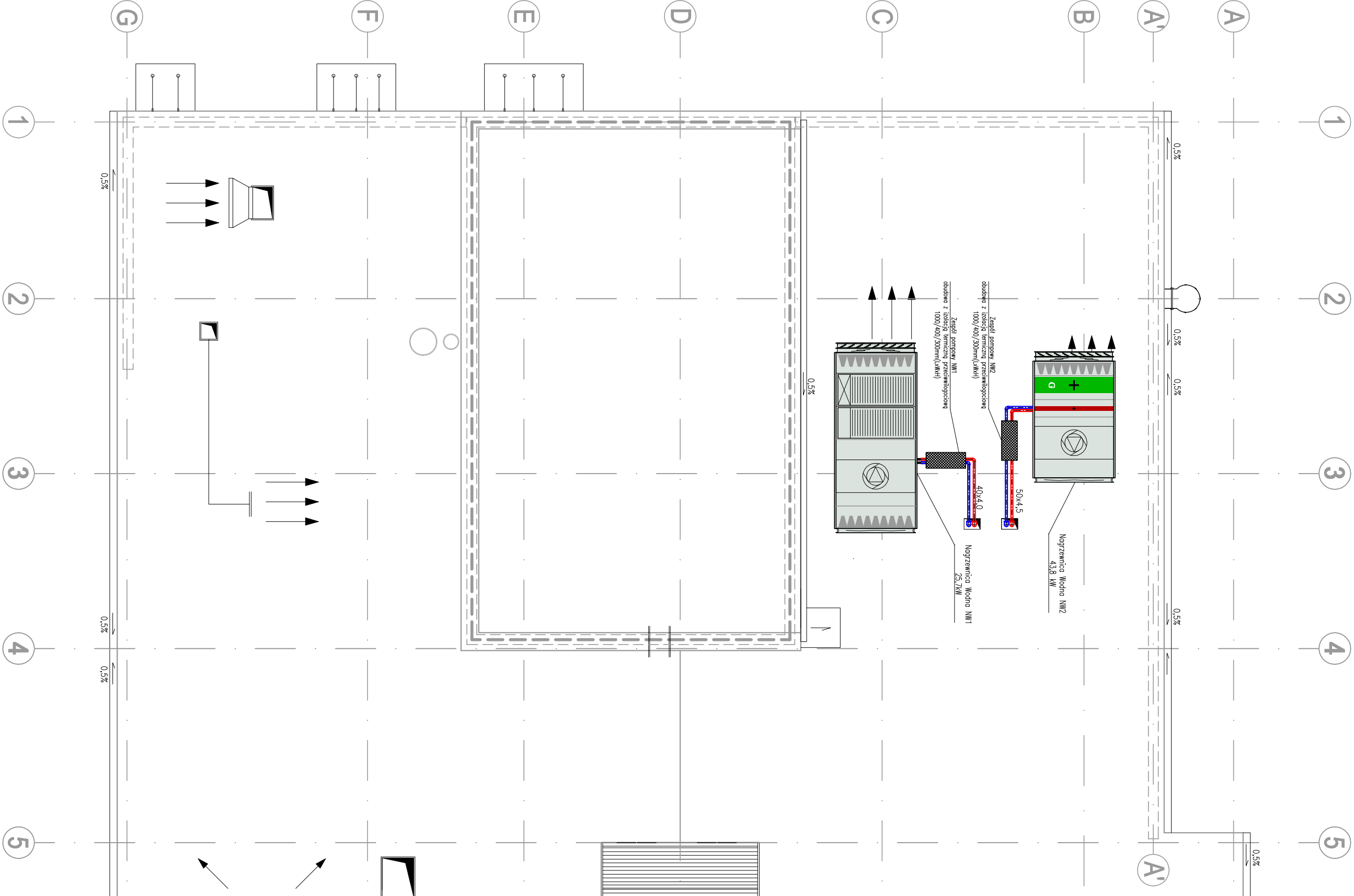
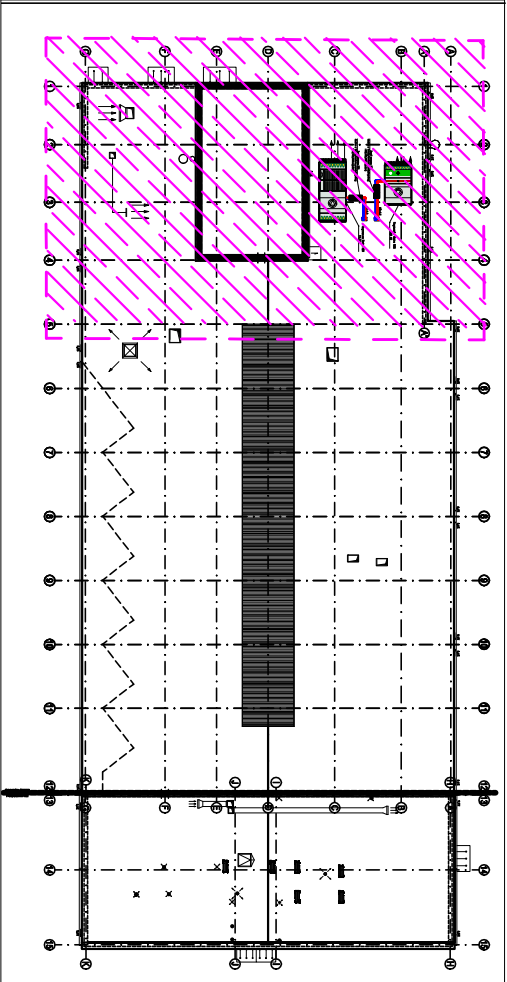

Legenda:

- 40x4,0 — projektowane rurociągi zasilania i powrotu instalacji c.t.
- — piony instalacji c.t.
- — nagrzewnica glikolowa o parametrach 65/50°C

– obudowa zespołu pomowego z izolacją
wymiarów:
1000/400/300mm(LxWxH) – nagrzewnica N1, N2

ROK ZAŁOŻENIA FIRMY

BIURO PROJEKTÓW BUDOWNICTWA OGÓLNOGOSPODARSTWA I PRZEMYSŁOWEGO „PROFIL” Sp.z o.o.

ul. Tęczyński 15
tel./fax: (0-45) 744 11 26, tel. (0-45) 742 69 43 e-mail: profil@profilm.com.pl
komunikat@profilm.com.pl
konto bankowe: PKO Bank Polski, 14 1010 0004 0002 0060 2000 0020

Rysunek:

INSTALACJA CIEPŁA TECHNOLOGICZNEGO -
FRAGMENT RZUTU DACHU

Obiekt:

BUDYNOK PRZEKRYCIA WRAZ Z ZAGOSPODAROWANIEM TERENU: MIAŁOŚĆ POWOLIŃSKA,
UKŁADANIE KUCHNI WRAZ Z SZEREGIEM STOLIKÓW, MECZARNIA PRZYKRYTA OGRZEWANIEM SŁONECZNYM, OGRZEWANIE WODĄ ZE SCZEPKIANYMI ZAPORAMI W PODZIEMIACH ORAZ ŚWIETLIKIELNA
TERENU.

Lokalizacja:

ul. Leśmiana, Białyską

Nr ewid. gminny:

DZIAŁKA NR 174/2, OBRĘB NR 06: Stanościele Półd.

Inwestor:

Adam Ochw
ul. Piłkarska 20a
16-400 Suwałki

Projektant:

mgr inż. Karol Gaziński Prokopczyk
PDLO19/PWOS/11

Wykonawca:

mgr inż. Magdalena Jermielina

Sprawdzający:

inż. Halina Marcinkowska
Urz. proj. BL 184/75 BK 134/77

Stadium:

PROJEKT WYKONAWCZY

Barwa:

SANITARYNA

Skala:

Data:

Nr rysunku:

1:100

5.09.2020

17

Podpis:

Podpis:

Podpis:

dokumentacja techniczna w sprawie budownictwa ogólnego, zgodnie z Ustawą o planach urbanistycznych i zagospodarowaniu przestrzeni (tj. Dz.U. z 2007 r. Nr 24, poz. 45), z dnia 15 lutego 1994 r.,
Dokumentację opracowano w Biurze Projektów dop. PROJEL.
przy użyciu programu AutoCAD R14, nr licencji 640-000180944